



Kantschriften (vorderingen van de procureur des Konings of onderzoeksrechter tot het starten van een onderzoek of het uitvoeren van bijkomende onderzoeksdad)

2016	2015	2014	2013	2012	2011	2010
2740	2620	2659	2955	3204	3805	3816

Aanhoudingen	398
Bijstand deurwaarder	156
Bestuurlijke aktes	442
Inbeslaggenomen voorwerpen	519
Verloren voorwerpen	69
Gevonden voorwerpen	287
Gevonden fietsen	131 waarvan 9 konden teruggegeven worden aan de rechtmatige eigenaar

Openbare ordehandhaving

Naar Lierse normen was het voorbije jaar een eerder rustig jaar, zeker in vergelijking met het voorgaande jaar (viering Sint-Gummarusfeesten).

Er waren minder grote evenementen, maar enkele lokten toch opnieuw wel wat extra bezoekers naar onze stad. We denken hier dan b.v. aan het foodtruckgebeuren in en om het stadspark, de duckrace op de binnennete, EK2016,

Gelet op de gebeurtenissen begin 2016 op de nationale luchthaven en de aanslagen in de ons omliggende landen, werd er extra aandacht besteed aan de beveiliging van de plaatsen waar de evenementen plaatsvonden.

Voetbal

Door de onzekerheid met de nodige spanningen of onze Lierse voetbalploeg tijdens het seizoen 2015-2016 in tweede afdeling zou blijven, liepen de emoties en frustraties geregeld hoog op onder de supporters.

Omwille van de competitiehervorming werd het seizoen 2016-2017 in tweede afdeling (1B) aangevat met slechts 8 ploegen, die gedurende gans het seizoen 4 maal tegen elkaar spelen. Lierse strandde in de eerste periode op de tweede plaats. De beslissing viel op de laatste speeldag. Waardoor omwille van de spankracht opnieuw de emoties hoog opliepen gedurende het verloop van deze eerste competitieperiode. Bijzonder waren de thuis- en uitwedstrijden tegen Antwerp. Naar inzet van het politiepersoneel werd rekening gehouden met de nationale aanbevelingen in het kader van het algemeen dreigingsniveau (terro).

Gemiddeld 25 supporters hadden het voorbije jaar een lopend stadionverbod.



Van wie en aan wie kregen/gaven we steun? (niet hycap)

Samenvatting gegeven en gekregen steun

periode van 01/01/2016 tot en met 31/12/2016

Gegeven steun		Gekregen steun	
Entiteit	Aantal	Entiteit	Aantal
Z_BERN	13	HEIST	2
Z_BODUKA	3	BERN	5
Z_BRABO	3	ZUIDEK	2
TOTAAL	19	CANIS	3
		BODUKA	2
		DUMAC	1
		TOTAAL	15

 **Lokale Politie Lier** @PolitieLier · 11 mei 2016

Gisteren hadden we bezoek!
Wijkinspecteur Nicasí heeft alvast 2
nieuwe collega's.





 **Lokale Politie Lier** @PolitieLier · 4 mei 2016

Onze collega's hadden vorige week één
van hun vaste trainingen. #actie #training





Deel 6 Resultaten

Deel 6 Resultaten

Externe steun (hycap) (steun die we bieden aan andere politiezones en/of de federale politie)

Externe steun (steun die we bieden aan andere politiezones en/of de federale politie, ook genaamd hycap)

ex-ARRO	PZ	Te Leveren		Verbruik			Blijft te Presteren		% inzet tov totaal Arro
		MFO2	Hycap % tov totale prestatietlijn	Uren	Eenheden	Percentage Verbruik/ prestatietlijn	Eenheden	Percentage	
	PZ			Totaal	Verbruik	Verhouding Verbruik/ prestatietlijn	Totaal	Totaal	
Antwerpen	5345	58550	50,32%	72053:56	72053,93	123,06%	-13503,93	-23,06%	54,79%
Antwerpen	5346	958	0,82%	949:05	949,08	99,07%	8,92	0,93%	0,72%
Antwerpen	5347	2599	2,23%	2759:20	2759,33	106,17%	-160,33	-6,17%	2,10%
Antwerpen	5348	1724	1,48%	1223:50	1223,83	70,99%	500,17	29,01%	0,93%
Antwerpen	5349	3092	2,66%	2941:45	2941,75	95,14%	150,25	4,86%	2,24%
Antwerpen	5350	1997	1,72%	2169:35	2169,58	108,64%	-172,58	-8,64%	1,65%
Antwerpen	5351	3694	3,17%	3460:30	3460,50	93,68%	233,50	6,32%	2,63%
Antwerpen	5352	1915	1,65%	1502:25	1502,42	78,46%	412,58	21,54%	1,14%
Antwerpen	5353	1751	1,50%	1614:05	1614,08	92,18%	136,92	7,82%	1,23%
Antwerpen	5354	1149	0,99%	1125:40	1125,67	97,97%	23,33	2,03%	0,86%
Antwerpen	5355	3174	2,73%	3253:40	3253,67	102,51%	-79,67	-2,51%	2,47%
Mechelen	5356	1833	1,58%	1897:30	1897,50	103,52%	-64,50	-3,52%	1,44%
Mechelen	5906	7141	6,14%	8382:15	8382,25	117,38%	-1241,25	-17,38%	6,37%
Mechelen	5359	2517	2,16%	2458:00	2458,00	97,66%	59,00	2,34%	1,87%
Mechelen	5360	2244	1,93%	2905:50	2905,83	129,49%	-661,83	-29,49%	2,21%
Mechelen	5361	1313	1,13%	1555:15	1555,25	118,45%	-242,25	-18,45%	1,18%
Mechelen	5362	1860	1,60%	2381:55	2381,92	128,06%	-521,92	-28,06%	1,81%
Turnhout	5363	1477	1,27%	1607:34	1607,57	108,84%	-130,57	-8,84%	1,22%
Turnhout	5364	5636	4,84%	5496:00	5496,00	97,52%	140,00	2,48%	4,18%
Turnhout	5365	1724	1,48%	1898:50	1898,83	110,14%	-174,83	-10,14%	1,44%
Turnhout	5366	2928	2,52%	3293:45	3293,75	112,49%	-365,75	-12,49%	2,50%
Turnhout	5367	1313	1,13%	559:25	559,42	42,61%	753,58	57,39%	0,43%
Turnhout	5368	2900	2,49%	3225:50	3225,83	111,24%	-325,83	-11,24%	2,45%
Turnhout	5369	2873	2,47%	2799:30	2799,50	97,44%	73,50	2,56%	2,13%
		80603	69,27%	93053:51	93053,85	115,45%	-12450,85	-15,45%	70,76%
		16908	14,53%	19580:45	19580,75	115,81%	-2672,75	-15,81%	14,89%



Externe steun (hyacp) - verbruik

Lier = + 129,49%

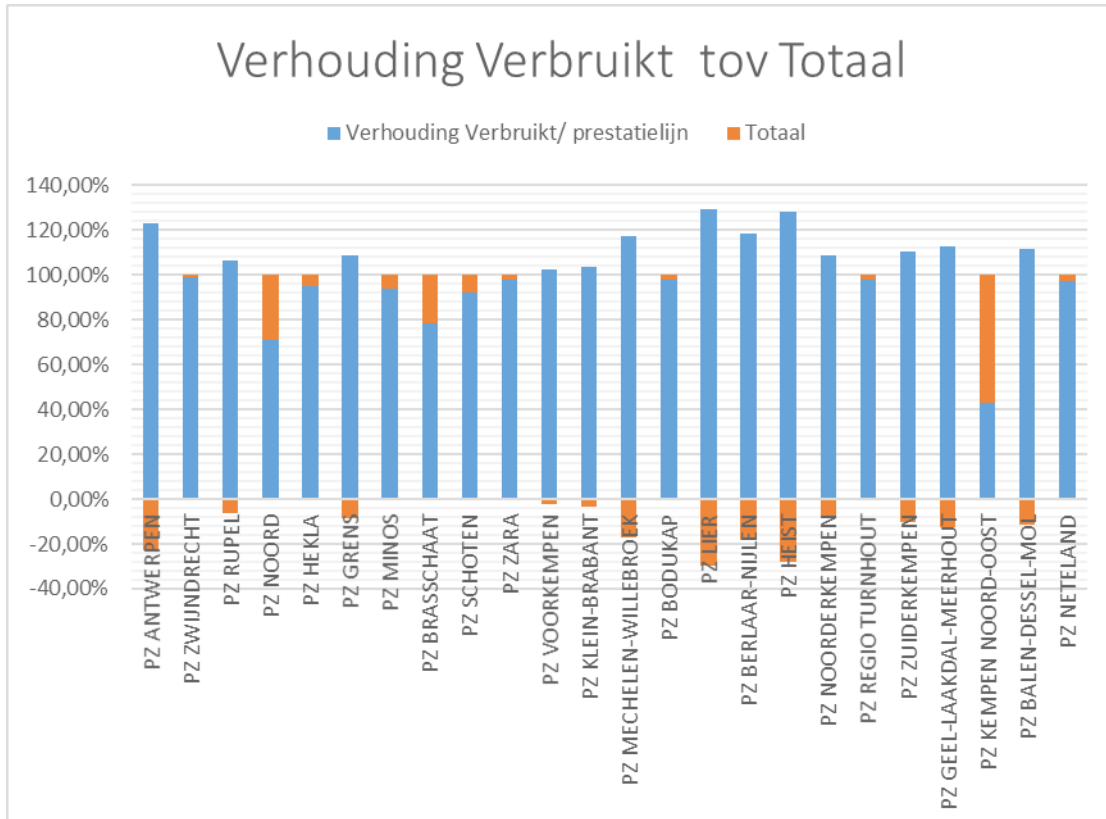

Top Tweet 1.735 weergaven verdiend

De Grote Markt staat goed vol! Let op je handtas/smartphone! Deze situatie is ideaal voor gauwdieven! #BELIRL #LPL
pic.twitter.com/dN4PbuR1GL



1 7

Top Tweet 1.160 weergaven verdiend

Geef inbrekers geen kans! Zie je iets verdachts of verdachte personen bij de burens, bel 101! #socialecontrole #samensterk
pic.twitter.com/BZR2MK4vP0



2 5

Deel 6 Resultaten



Externe steun (hycap) - voor welke gebeurtenissen?

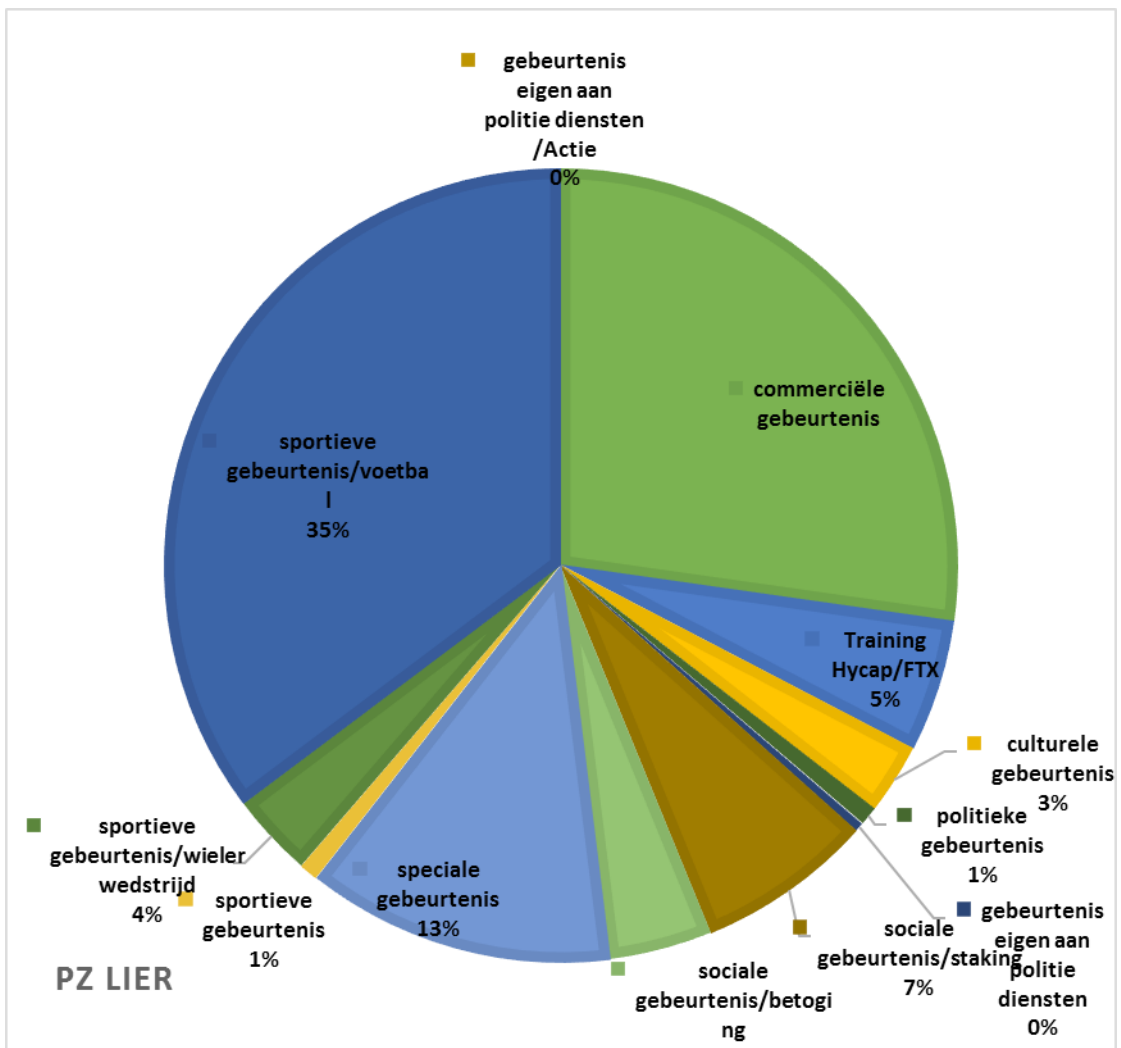

Deel 6 Resultaten